

## RX skelet

---



### Onderzoek

Een RX-opnamen van uw skelet (schedel, nek, rug, schouders, armen, benen ...)

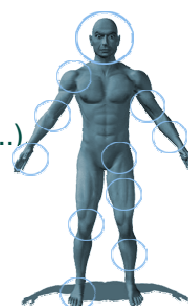

### Vorbereiding

Er is geen specifieke voorbereiding nodig.

### Verloop van het onderzoek

- Na inschrijving aan de balie van radiologie, haalt een verpleegkundige u af in de wachtzaal en begeleidt u naar de onderzoekkamer. De verpleegkundige zegt u welke kledij of juwelen u moet uitdoen voor het onderzoek.
- Afhankelijk van het lichaamsdeel dat onderzocht moet worden, wordt u gevraagd om een bepaalde houding aan te nemen op de röntgentafel. Dit kan soms moeilijk zijn maar het is nooit echt pijnlijk. Vaak zijn meerdere opnames noodzakelijk, soms ook vergelijkende opnames.
- De RX-buis wordt gecentreerd op het te onderzoeken lichaamsdeel door middel van een lichtvizier. Zo nodig kan de RX-tafel bewogen worden.
- Het is van essentieel belang om goed de richtlijnen te volgen wanneer u gevraagd wordt om niet te bewegen of uw adem in te houden tijdens de radiografie. Bewegen of ademen tijdens het onderzoek veroorzaakt meestal een onleesbare foto, zodat men de radiografie zal moeten overdoen.

### Uitslag

De radioloog beoordeelt de beelden en schrijft er een verslag over. De foto's en het verslag worden zo snel mogelijk doorgestuurd naar uw behandelende arts. Deze brengt u op de hoogte van de uiteindelijke resultaten.