

CT thorax

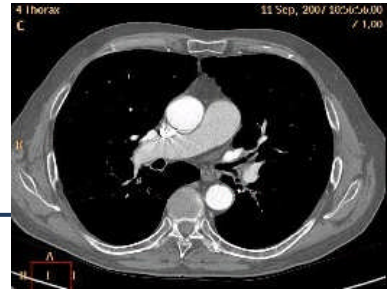

Wat is het?

Het is een computer tomografie (CT) van de thorax (borstkas). Afhankelijk van de vraag van de verwijzende arts en de klinische indicatie kan IV-contraststof worden toegediend. Dit wordt bepaald door de radioloog. Het onderzoek duurt 10 minuten. Na het onderzoek kunnen 3D-reconstructies gemaakt worden op een werkstation.

Nazorg

Om de contraststof zo snel mogelijk uit het lichaam te verwijderen, raden we u aan na het onderzoek voldoende te drinken.